（１）　**第４号**　平成１７年１０月１日（土）発行　発行責任者　蔭山　市郎　（無料配布）

泉州ルネッサンス

泉佐野市政モニター研究会（Ｉｚｕｍｉｓａｎｏ－ｓｈｉｓｅｉ　Ｍｏｎｉｔｏｒ　Ｋｅｎｋｙｕｕｋａｉ）

１０月になっても暑い日が続きます。排気ガスや水田が減るなどを原因とする「地球温暖化」で秋が失われてしまったのでしょうか。

今号は、地域の切実な問題点を特集してみました。

ＩＭＫ入会案内

泉佐野市政モニター研究会 IMK

一緒に市政を考え、行政への提言をする私たちの活動に賛同される方はぜひご入会下さい。特に入会資格はありませんので、例会の見学だけでもお越しください。

入会申込先は４ページをご覧下さい。（当会は特定の政治団体と関係ない中立市民グループです。）

少子化対策と育児休業制度

どうする！少子対策

出生率　２．１６（１９７１）
　　１．２９（２００３）
１５～２９歳労働力人口
　　２３．１％（１９９０）
　　１７．１％（２０２５）

これらのデータは、少子化を表わしており、急激に下がる出生率の為に、２０年後には若者の労働人口が６％も少なくなることが予想され、専門家が警鐘を鳴らしています。

子作りをする・しないは夫婦の問題とはいえ、このままでは国の活力さえ喪失しかねないので、国や自治体も少子化を克服してきた海外の例を見習ったりして、少子化対策への取り組みが見られます。

離婚が多いのが子作りの出来ない原因と見る法学者などからは、憲法２４条「夫婦は共同で家族を維持する」の観点より「離婚禁止令」を出そうという意見さえあるようです。

育児休業制度の促進を！

少子化対策と育児休業制度の促進は、密接な関係があり、就業している女性が育児休業制度を利用しやすくなれば、少子化対策に効果が期待できる。

育児休業制度を利用しやすくするには？

①雇用保険給付率、賃金の４割を８割に改定する。財源は国の少子化対策費より支出する。

②企業は社内体制を充実し、男性も取得できる体制を作る。

③地方自治体に子育て支援センターの設立を義務づけて育児支援・相談制度を充実する。

④妻の出産を初めて体験する男性に育児に関する研修を義務ける。
出産前に特別有給休暇の付与を義務づけて行政（運用は民間でも良い）の研修（５日程度）を夫婦で受けさせること。
同時に育児休業取得の啓発に努める。

⑤取得率の高い企業は、税金を軽減する。

⑥社会全体が育児休業は、女性の生理休暇と同様に当然取得すべきであるという風土を醸成するよう国・行政が国民を啓発する。

（井上　勇）
（踊堂　弘道）

特集　＊＊　会員の意見　＊＊

地域の切実な問題の早期解決を！

赤字財政穴埋めの為の行政サービス切捨て

泉佐野市では、赤字財政を改善するために公共施設（図書館、公民館、体育館など）の休館日が増えていますが、他市では公共施設の運営管理を民間に委託する「指定管理者制度」を採用し、コストの削減と行政サービスの向上の両面を成し遂げている自治体が増加しています。例えば、横浜市の保育所は、公設民営に移行してサービスが向上しています。

なんとか、こういった事例を手本にして市民の利益になる方策を考えてもらいたいものです。

歯止めのかからぬ地元の活力低下

かつての「タオル王国」を誇った泉州地域の栄華は、今では欠片（かけら）すら見られません。食品コンビナートやりんくうショッピングエリアには多くの国内外を代表する企業が集積していますが、地元の企業がもう少し頑張らなければ、本当の地域の活性とは言えないのではないか、税金にしても法人税・消費税は企業の本社のある都道府県にしか落ちませんし、建物の固定資産税もテナント企業にはかかりません（機械設備の償却資産税はかかる）。

水ナスとか、一部には地元の特産物の中には有名なものがありますが、農産物・工業製品・新規のサービスなどのコンクール等を通じて目を見張るような地元特有品を発掘することができないかなと思います。

気になる学校の教育現場と校内外事件

小・中学校における児童・生徒の非常識な事件は、全国的にクロースアップしてきており、中には凶悪な傷害事件を引き起こしたり、最近のインターネット上での誹謗・中傷により他人の精神を傷つける陰湿な行動等は社会問題です。

こういった事件を起こす原因としては、よしもとタレントらに代表される度を過ぎたギャグを模倣したいたずら心でしたことがどれ位他人の迷惑になるかを理解できない年齢であること、又子供の発育上における精神衛生上で反抗期にあたることや、受験勉強のための詰め込み教育に対する圧迫感を解消する時の衝動にかられるなどが考えられます。

市内の学校においても、窓ガラスが割られたり、校内における暴力、深夜のコンビニ付近でたむろする状況をなくさなければいけません。

国勢調査に見る高齢者福祉問題

今年の１０月は、５年に１度の国勢調査が行われますが、全国的な高年齢化が進んでおり、泉佐野市の前回・前々回調査では下記のような結果となっていました。

年齢１９歳以下人口
　平成　７年　２０，６４７人
　平成１２年　２０，４９５人　（－０．７％）
年齢６０歳以上人口
　平成　７年　１７，８６５人
　平成１２年　２１，２１５人　（＋１８．７％）
６５歳以上の高齢者のいる世帯数・人員
　平成１２年　１０，３５９世帯
　　（内　２，０９７世帯　一人暮らし）
　　３０，２５９人
　　２．９２人（１世帯平均）

未成年（これから社会へ出る人、将来の福祉を支える人）よりは、リタイヤ（社会を引退した人、福祉により支えられる人）の方が多くなっていて、高齢者のいる世帯の５分の１が一人暮らし世帯です、１世帯平均では２．９２人が高齢者の面倒を見ている計算となります。今回の国政調査結果がどれだけ変化しているかが気になります。

市民はもっと意見を！

日本では昔から、時として為政者の暴走を許すことがあるが、その原因は、国民は黙って為政者に従って居れば良いという習慣が定着しているからではないだろうか。

しかし、為政者任せの施策が失敗して将来のツケを負うのは市民自らであることをよく心得るべきだ。

市民の市民による市民のための社会を作るには、何もかも行政任せにするのでなく、市民が自分で考えた意見を声にすることが大切です。昨年の市町合併問題の時に、他の市町では住民投票が行われたのに泉佐野市だけが行われなかったことは、市民の関心のなさ、又はあたかも行政による市民の声への鎮圧工作があったかのような気がするほど、おとなしすぎる市民と行政の独断態度は寂しい限りです。

私なりに、この解決策を考えますと、まずは行政側による情報公開を充実させることです。情報公開資料室の土・日開室あるいは図書館からでもコピー取り寄せができるようにする。市民側には市報と一緒に匿名アンケートはがきを配布して意見を述べる習慣を付けるなど、是非とも工夫をしてもらいたい。

＊＊＊　情報提供　＊＊＊

異常気象？

去る７月１５日（金）、大阪市中央区の大阪府農林会館で、“フォーラム気候の危機”主催による大阪シンポジウム「なんか変やで！　気候の危機を考える」が開催されました。

最近の猛暑、洪水、大型台風の襲来など、異常な気候が我々の日常生活に大きな影響を与えており、誰もが地球温暖化が着実に進んでいることを実感しています。そこで、気象、農業、ヒートアイランド、気候変動問題などの専門家の方々に出席戴き、話題提供・出席者との質疑応答を趣旨として当シンポジウムが開催されました。

泉佐野市の市街地・学校・保育園・幼稚園などに更に植樹して、緑あふれる町にして、緑に包まれた生活環境を実現すると共に、地球の温暖化防止に寄与したいものです。

シンポジウムの内容は次号にてご紹介致します。

（踊堂　弘道）

前向き駐車

最近、コンビニの駐車場などで、「前向き駐車にご協力ください」という看板をよく見かけますが、スーパーや大型店の駐車場に駐車するときに殆どの人はバックで駐車します。一度、５ｍほど行き過ぎてゆっくり後退しながら車と車の間の狭い空間に入れます。

うまく入らない時は2～３度やりなおして　やっと入ります。その間、後続の車はいらいらしながら待っています。人間は後ろに目が付いていないのでバックは前進より苦手です。

私の場合は前進で一発で入れて、出るときも広い通路へバックしますのでスムーズにいきます。

教習所で後退駐車を練習するので、駐車するときは必ず後退駐車しなければならないと固定観念になっているのかもしれませんが、前向き駐車は素早く駐車出来るのでお勧めです。

モーターショーで、座席が１８０°回転する未来カーが展示されていました。このような車が登場するのが待ち遠しいですね。　**（森本　基久）**

＊＊　暮らしに役立つ知識　＊＊

ネット詐欺・ウイルス注意

オレオレ詐欺以来、警察は類似の詐欺にてんてこまいのようですが、大阪府警ではインターネット上の犯罪を取り締まる目的でハイテク犯罪対策室並びにホームページ上でもこれらの相談を行っています。

↓　大阪府警ハイテク犯罪対策室のホームページ
http://www.police.pref.osaka.jp/bouhan/high_tech/01.html

一方では、技術上の犯罪（というか、一種のいたずらもあるようですが）は年々高度化してきており、ウイルスや迷惑メールが後を絶たず、パソコンを買い換えたり、メールアドレスを変更しなければならなくなった人もおります。

さらには、もっと悪質な組織的犯罪として、いかにも企業や銀行のホームページらしく発信してクレジットカード等の暗証番号を聞き出す「フィッシング詐欺」や、こんなことをしなくとも自動的にこれら（暗証番号・パスワードなど）の情報を盗む事の出来る「スパイウエア」をインターネットを介してパソコンへインストールしてしまうものさえあります。

WINDOWSソフトやＯＦＦＩＣＥ、インターネットエクスプローラ（ホームページ閲覧ソフト）を提供するマイクロソフト社は、日夜ウイルスの攻撃を受けており対策に追われています。これは、同社がソフトウエアで絶対的なシェアがあるからであり、シェアの低いＭＡＣ（アップルコンピュータ社製）などにはウイルスは殆どありません。パソコンをＭＡＣに乗り換えたり、ホームページ閲覧ソフトをファイヤーＦＯＸに変更することもウイルス対策でしょうが、おかしなホームページを見たり、怪しげなメールへ返事を出す事にはくれぐれも注意が必要です。

（泉州ドットコム社長　立花　孔一）

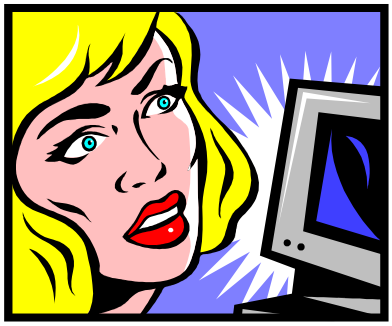

泉州ルネッサンス
平成１７年１０月１日発行　第４号
次号発刊予定　平成１８年１月１日

Ｉ．Ｍ．Ｋ　泉佐野市政モニター研究会

〒５９８－００６３　大阪府泉佐野市湊１－５－３８　蔭山　市郎　方　電話・ＦＡＸ　０７２４－６１－３３５７
Ｅ－ｍａｉｌアドレス　ｂｋａａｒ４００@ｒｉｎｋｕ．ｚａｑ．ｎｅ．ｊｐ
ホームページ　ｈｔｔｐ：／／ｗｗｗ．ｒｉｎｋｕ．ｚａｑ．ｎｅ．ｊｐ／ｂｋａａｒ４００／ｉｍｋ
例会：毎月第４日曜日　午後１時半～午後４時半　佐野公民館にて開催しています。
泉州ルネッサンスに関するご意見・ご感想をお聞かせください。　入会の申し込みも上記よりどうぞ。

異質文化を受け入れよう！

現在はグローバルな時代と言われていますが、これまで日本人は島国性格があるせいか、同質社会へ異質（文化等）を取り入れることに抵抗がありました。

化学の反応実験で物質Ａに物質Ｂを加えることで、反応熱や色の変化で最初は驚きますが、反応の結果Ｃという新しい物質が出来上がるのです。米国は移民国なので、異質文化がどんどん吸収されて行って、次々新しい発明が生れました。ノーベル賞受賞者数を例に上げても、米国の２８４人に比べ日本はわずか１２人です。異質文化を積極的に受入れることが必要です。

広　告　コ　ー　ナー

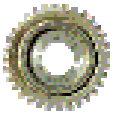

地元企業の発展を！

カラオケ・喫茶・軽食

花　車

ゆったりと広い高級ソファーでコーヒーが飲めます

泉佐野市上町３－８－２５
トクヤビル２Ｆ
南海泉佐野駅東名店街ウラ
TEL　６９－５９３０

Ｋｙｓｋｙ

オリジナルＴシャツ・マグカップ
その他布モノ加工・雑貨いろいろ

Ｋｙｓｋｙ（ケイワイスカイ）
泉南市樽井７－１９－１４
ＴＥＬ　８４－８１９０
http://www.kysky.info/

おこめの かいた

三代目茂蔵豆富工場直売
胚芽白米、店頭精米、分搗き等こだわりのお米を販売しています。☆ＴＶ等で話題の三代目茂蔵こだわり豆腐、豆乳も好評販売中！☆配達電話予約承ります
泉佐野市鶴原９７０－４
ＴＥＬ　６２－０２８６

Bicycle land crank TURUHARA CYCLE

自転車のことはお任せ下さい
サイクリング仲間募集中！

Ｃｒａｎｋ鶴原サイクル
泉佐野市鶴原１９６４
ＴＥＬ　６４－０４３２
http://www.rinku.zaq.ne.jp/crank/

泉州情報 ポータルサイト Sen-shu.com 泉州ドットコム

レンタルサーバー、ホームページ
パソコンでお困りの方
地元のＩＴ企業さんです。
泉州ドットコム
泉佐野市りんくう往来北１
りんくうゲートタワービル１９Ｆ
ＴＥＬ　６０－１６７６
http://www.sen-shu.com/

広告掲載　募集

このスペースへの広告掲載を募集しています。
詳しくは、下記までお問合せ下さい。

Ｃｒａｎｋ鶴原サイクル
泉佐野市鶴原１９６４
ＴＥＬ　６４－０４３２